GT10 SERIES　GT11

■左右勝手共通

GT1151－1型

●扉厚によるストライクのL寸法（単位mm）

片開き扉用		
扉厚（以上～未満）	記号	L寸法
33～42	DP	24
42～50	ER	28
50～58	FT	32

両開き扉用		
扉厚（以上～未満）	記号	L寸法
33～37	L	18
37～42	CM	20
42～46	N	22
46～50	DP	24
50～54	Q	26
54～58	ER	28

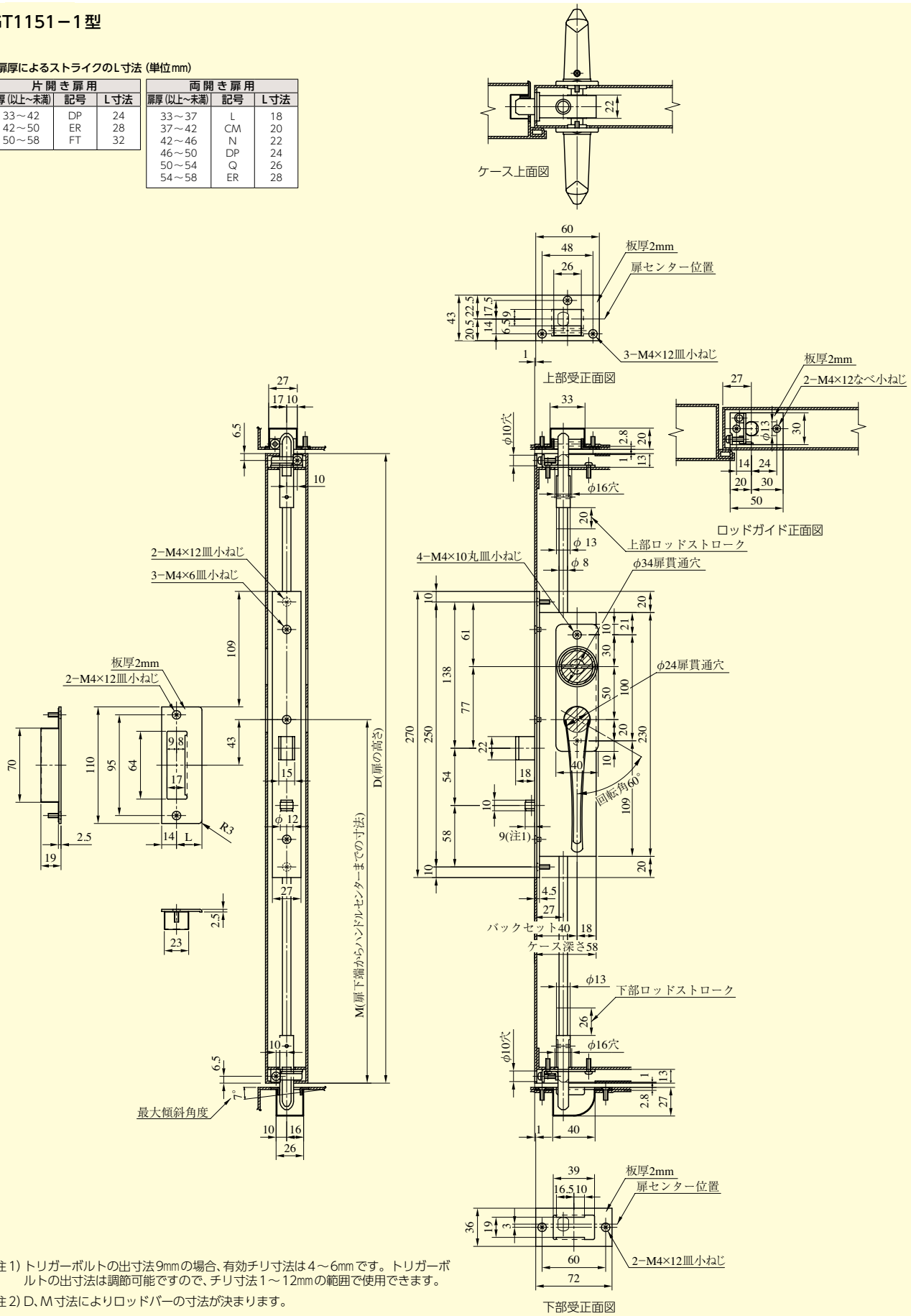

（注1）トリガーボルトの出寸法9mmの場合、有効チリ寸法は4～6mmです。トリガーボルトの出寸法は調節可能ですので、チリ寸法1～12mmの範囲で使用できます。

（注2）D、M寸法によりロッドバーの寸法が決まります。